



* * * Le mariage * * *
du Prince du Pays de Pange
* * * avec * * *
la Princesse du Haut Chemin

Animation estivale 2023
Jeu de piste (*Challenge**)

LE MARIAGE ROYAL

C'est la fête au royaume !

Le Prince du Pays de Pange et la Princesse du Haut Chemin ont annoncé leurs fiançailles.

Leurs parents ont chargé l'intendant de préparer ce grand événement, afin que tout se passe sans problème.

Cependant, celui-ci est un peu distrait. Il a malheureusement égaré la liste des choses à préparer pour le mariage.

Paniqué, il aurait besoin de l'aide de quelqu'un qui connaît bien le territoire...

Pourquoi pas toi ?

Sillonne le territoire afin d'aider l'intendant à **reconstituer la liste des préparatifs nécessaires pour le mariage** !

Attention : il s'agit d'un mariage moderne ; pour pouvoir reconstituer la liste, il faudra te munir d'un **smartphone** (capable de lire les QR codes). Une **boussole** te sera également utile.



LIEUX À VISITER *(il n'y a pas d'ordre établi)*

Château de Lue (Hayes) :

C'est dans ce château qu'a grandi la Princesse du Haut Chemin. En te plaçant face au château, tu peux apercevoir sur la droite la Tour aux Loups (ou Tour de la Louvière). Les chasseurs s'y postaient autrefois pour chasser le gibier, et notamment les loups. Explore ses environs ; tu devrais y trouver un panneau évoquant un vestige du passé du château.



Utilise ce panneau pour retrouver les lettres manquantes dans le texte ci-dessous :

Gla ère du hâ eau de Lue

es au a des uv ages de la gla èe et de ses ab ds

Phase 1 : f a p vs e

La gla èe du hâ eau de Lue es s e au e des M ume s hs ques, pa a é é du 02 ma s 1981.

P bableme bâ e da s la pem èe m é du XVIIIème s è le, la gla èe de Lue es u bâ me d' u l é au se v es des a s de la able du hâ eau. Elle appa e au g upe des gla èes à uve de f me que e up le ma-ç ées, desse vs pa u ul d' a ès d . Elle pése e u e uve eusée, ep ése a e v les 2/3 de la hau eu de l' uv age, u e up le e u ul v û é dss mulés s us u e e de e e.

En remettant dans l'ordre les lettres manquantes, tu pourras former un mot.

Détermine le dessert du mariage à partir de la fonction du vestige et du mot reconstitué avec les lettres manquantes.

Indice : C'est rafraichissant en été.



Grotte Notre-Dame de Lourdes (Charleville-Sous-Bois) :

La Moselle compte de nombreuses répliques de grottes dédiées à Notre-Dame de Lourdes.

Observe bien la grotte et compte le nombre de vierges et de plaques.

Une des vierges arbore une coquetterie inattendue : qu'est-ce ?

Du _____

Multiplie le nombre de vierges par le nombre de plaques. Garde la couleur du détail coquet de la vierge pour savoir de quoi sera composé le bouquet de la mariée.

..... X = _____ **composeront le bouquet de la mariée.**

Sur l'arbre à gauche de la grotte, tu peux apercevoir un nichoir. Cela fait partie des actions que la Communauté de Communes met en place pour lutter contre la chenille processionnaire et favoriser la biodiversité.

Chapelle Notre-Dame de Rabas (Saint-Hubert) :

Rends-toi à la chapelle Notre-Dame de Rabas, à Saint-Hubert. C'est dans cette charmante petite chapelle que la Princesse du Haut Chemin a été baptisée.

Inspecte bien la chapelle. Trouve le mot de passe (numérique) permettant de débloquent le cadenas virtuel accessible via le QR code ci-dessous.



Avec le bon code, tu obtiendras un élément indispensable au mariage : les _____ .



L'arbre de l'année 2022 (Saint-Hubert) :

C'est à l'ombre de ce bel arbre que se sont rencontrés pour la première fois le Prince et la Princesse. Le savais-tu ? Cet arbre majestueux a reçu le prix du jury de l'Arbre de l'année en 2022.

Promène-toi dans le canyon de Saint-Hubert. Une plaque devrait attirer ton attention sur un bel arbre. Un QR code se trouve sur cette plaque.

Scanne-le et réponds sans te tromper aux 5 questions du quizz pour obtenir une chose à laquelle l'intendant doit absolument penser pour le mariage.



Monument de la bataille de Borny (Servigny-lès-Sainte-Barbe) :

Tu te trouves sur le lieu d'une célèbre bataille de la guerre de 1870. Ce monument a été érigé en mémoire des soldats morts lors de cette bataille.

Coïncidence, cet événement a eu lieu le même jour qu'ont choisi les mariés pour se dire oui. Tu peux même trouver l'heure exacte à laquelle débute le mariage.



Observe attentivement le monument et ses alentours.

Grâce aux informations recueillies, aide l'intendant à reconstituer l'invitation ci-contre.

Les Queulots (Failly) :

Connais-tu l'origine du nom des habitants de Failly (les Queulots) ? Selon la tradition, le Queulot était un personnage folklorique, vêtu d'une tenue traditionnelle et d'un chapeau pointu garni de rubans multicolores. Il arborait une queue, sorte de perche avec au bout un chiffon imbibé d'eau ou de purin. Il l'utilisait pour barbouiller ceux qui croisaient sa route. Le Queulot était accompagné d'un autre personnage, le Mare de Chaty. Celui-ci était élu parmi les jeunes mariés du village à Mardi Gras et avait une palate (lance) censée chasser l'hiver.



Rends-toi place du Mare de Chaty et explore le village pour retrouver la rue qui porte le nom de son compère. Maintenant réunis, il te faut récupérer leurs instruments respectifs. Pour cela, cherche la rue de la Palate, où tu trouveras un QR code à scanner te permettant de retrouver la Queue.

C'est auprès de la Queue que tu trouveras un second QR code, qui t'indiquera l'élément manquant pour le mariage.



Rue Jacques Rohr (Courcelles-sur-Nied) :

Rends-toi à Courcelles-sur-Nied, sur la place de l'arbre de la Liberté, à côté de l'entrée du château. En te plaçant devant, tu devrais apercevoir un animal peint sur un mur.

Suis son regard pour retrouver, un peu plus loin dans la rue, ce qu'il a perdu. L'animal a perdu une _____ .

À proximité de ce qu'il a perdu, tu trouveras une phrase qui reprend le début et la fin d'un conte de fée.

Écris ces mots sur une feuille et repère la dernière lettre de chaque mot. Remplace-la par son rang dans l'alphabet (A=1, B=2 etc.). Tu obtiens une suite de nombres, à classer par ordre croissant (en cas de doublons, ne compte qu'une fois le nombre).

Ces différents nombres correspondent au rang des lettres du mot mystère qui se cache parmi ce charabia :

HAVDLQTPMBZIVWYAPFVRIGXEHMAI

Exemple : Si la suite de nombres est 2-5-7, pour la suite de lettres UBQLAYL : la 2^{ème} lettre est un B ; la 5^{ème} lettre est un A ; la 7^{ème} lettre est un L. Le mot à trouver est donc BAL.

Eglise Saint-Alban (Sorbey) :

Cette église de style néo-romain a été reconstruite en 1862, mais un de ses clochers datant du XI^{ème} siècle a été conservé. En levant les yeux, tu pourras apercevoir le martyr Saint Sébastien, transpercé par des flèches.

Fais le tour de l'église et trouve un soleil coloré. Une de ses branches a une couleur différente. Quelle est-elle ? _____.

Mélange-la à la couleur des pieds des gouttières autour de l'église et obtiens un aliment à partir duquel on peut concocter une boisson pour le mariage. Pour connaître

la quantité dont l'intendant aura besoin, compte le nombre de branches du soleil ! _____ kilos d'_____.



Cimetière de Retonfey (Retonfey) :

Rends-toi au cimetière de Retonfey et trouve le QR code fleuri. Celui-ci te révélera l'énigme à résoudre.

Cette énigme te donnera un autre élément nécessaire au bon déroulement du mariage.



Place de l'église (Maizeroy) :

Rends-toi à Maizeroy et place-toi face à l'église. Trouve un bâtiment ancien à proximité. Sauras-tu trouver son utilité ?

Note ce que ce bâtiment abritait, indispensable pour un mariage princier réussi !

Temple protestant (Courcelles-Chaussy) :

Ce temple protestant de style néo-gothique a été inauguré en 1895 par l'empereur prusse Guillaume II.

Regarde bien autour du temple et trouve un coquillage. De quelle couleur est-il ? _____

Trouve un panneau de cette couleur à proximité du temple, où est indiquée la distance entre le temple et le château de Lue. C'est la distance que la princesse a dû parcourir pour venir jusqu'ici depuis chez elle ! ____ km

Additionne les deux chiffres qui composent cette distance pour retrouver le nombre de saltimbanques qui animeront la fête.



Le savais-tu ? Guillaume II a fait appel à Paul Tomow pour l'architecture de ce temple. Cet architecte est notamment connu pour avoir conçu... la cathédrale de Metz !



Eglise Saint-Rémi (Courcelles-Chaussy) :

Une sorcière a jeté un sort aux pigeons voyageurs chargés de délivrer les invitations pour le mariage, elle les a transformés en oiseaux de pierre. Ils sont même visibles sur la façade de l'église. La sorcière a cependant laissé un indice pour les libérer au-dessus de la porte :

Enlève la 4^{ème}, la 7^{ème} et la 12^{ème} lettre. En remettant le reste des lettres dans le bon ordre, trouve le verbe servant de formule magique pour conjurer le sort et libérer les pigeons. Ainsi, l'intendant pourra envoyer les invitations à temps !

Formule magique : D _____ R

Indice : Il s'agit d'un verbe transitif du premier groupe.

LISTE POUR LE MARIAGE

Félicitations !

Tu as réussi à reconstituer la liste des préparatifs pour le mariage.

Récapitule-la ci-dessous, afin de pouvoir la transmettre à l'intendant pour qu'il puisse tout préparer à temps :

- Commander le dessert pour le mariage : _____
- Cueillir _____ pour le bouquet de la mariée
- Ne surtout pas oublier les _____ des futurs mariés
- Choisir _____
- Compléter l'invitation avec l'heure (_____) et la date (_____) du mariage
- Penser au _____
- Prévoir un _____ d'or pour le mariage
- Préparer la boisson du mariage à partir de _____ kilos d'_____
- Apprêter un _____ pour le mariage
- Préparer les _____, à lâcher lors du mariage du Prince et de la Princesse
- Libérer les pigeons transformés en pierre en utilisant la formule magique «_____» et envoyer les invitations
- Recruter _____ saltimbanques pour animer le mariage





Haut Chemin Pays de Pange

Communauté de Communes

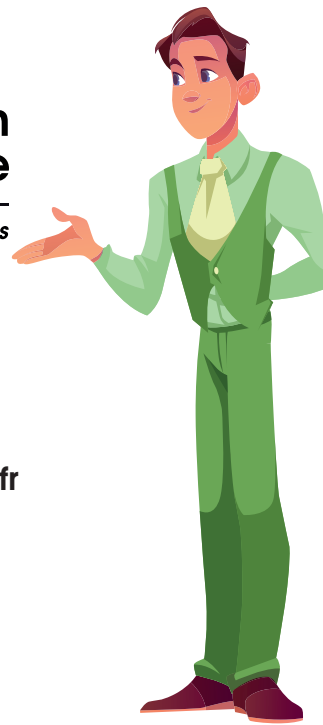

CONTACTS



communication@cchcpp.fr



www.cchcpp.fr

Retrouve aussi la CCHCPP sur :



FACEBOOK

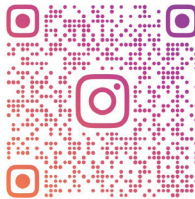

INSTAGRAM



PANNEAU
POCKET

Règlement du jeu disponible sur le site internet

Merci de renseigner tes coordonnées*

NOM : _____

Prénom : _____

Commune : _____

N° tél. : _____

Mail : _____

*obligatoire pour participer au tirage au sort



N'hésite pas à partager tes exploits sur les réseaux sociaux en identifiant la CCHCPP. Tu peux aussi nous envoyer des photos par mail à : communication@cchcpp.fr